



Città di  
**CERNUSCO  
SUL NAVIGLIO**  
Provincia di Milano

Palazzo Comunale Via Tizzoni, 2

Telefono 02.92.781

Fax 02.92.78.235

C.A.P. 20063

Codice Fiscale e Partita Iva 01217430154

SETTORE: GESTIONE E CONTROLLO DEL PATRIMONIO – MOBILITA'  
SERVIZIO: GESTIONE E CONTROLLO PATRIMONIO

**BANDO REGIONE LOMBARDIA PER LA CONSERVAZIONE DELLA BIODIVERSITA'  
COMUNE DI CERNUSCO SUL NAVIGLIO  
AREA 4 – AREA LOTTO 10 AGRICOLTORI CASCINA VILLA**

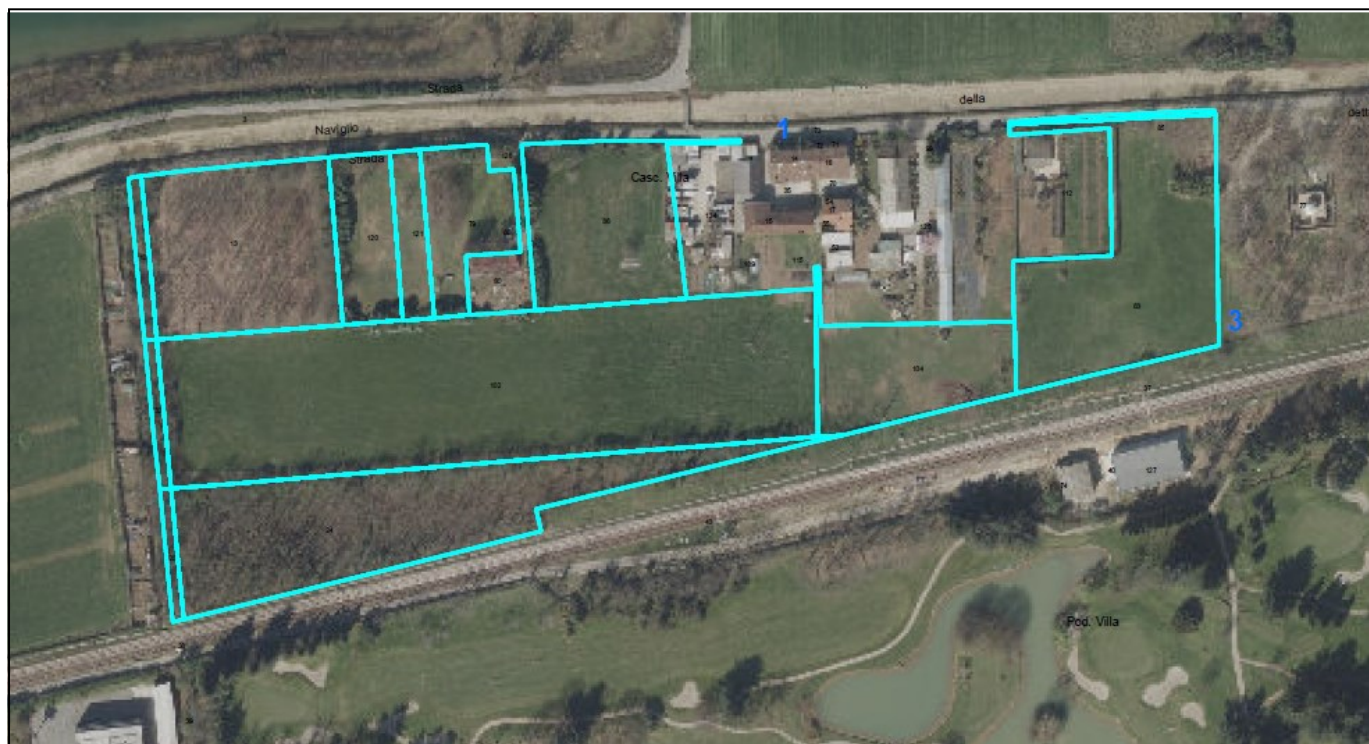

STRALCIO CATASTALE + ORTOFOTO



Città di  
**CERNUSCO  
SUL NAVIGLIO**  
Provincia di Milano

Palazzo Comunale Via Tizzoni, 2  
Telefono 02.92.781  
Fax 02.92.78.235  
C.A.P. 20063  
Codice Fiscale e Partita Iva 01217430154

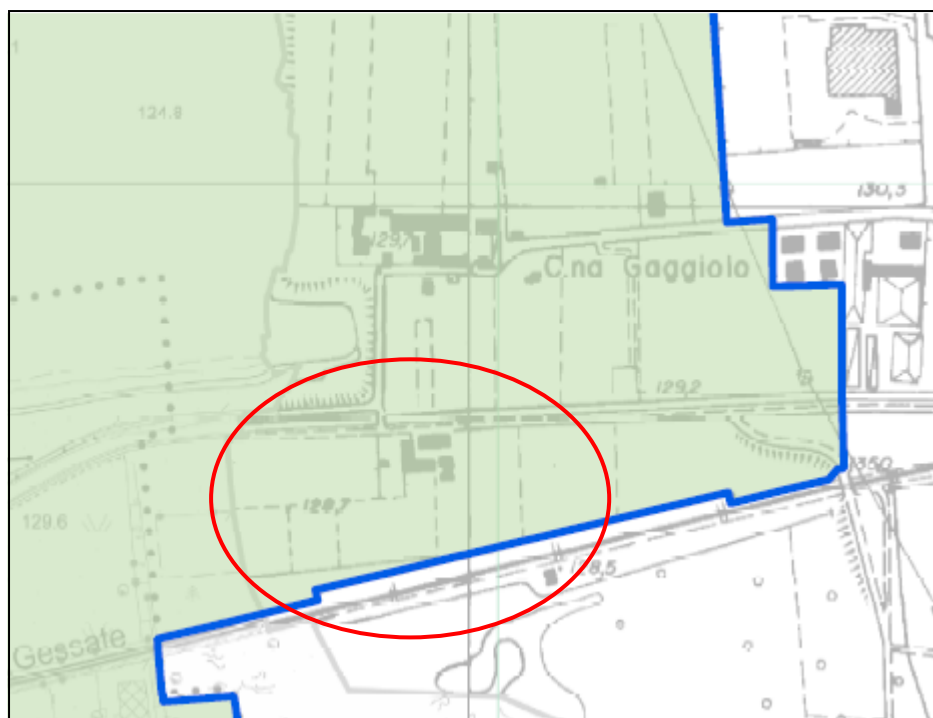

STRALCIO PERIMETRO PLIS

FOGLIO	MAPPALE	MQ CATASTALI
33	83	6120
33	85	180
33	86	3800
33	104	3000
33	120	1637
33	121	823
33	12	340
33	13	4840
33	32	290
33	20	250
33	24	6790
33	102	15260
33	79	1752
MQ TOTALI		45082



**GEOPORTALE DI REGIONE LOMBARDIA – “AREE AGRICOLE NELLO STATO DI FATTO”**

VIEWER GEOGRAFICO 2D - GEOPORTALE

Ortofoto 2018 - proprietà esclusiva di AGEA, Agenzia per le Erogazioni in Agricoltura

Corse d'acqua naturali principali | Aree idriche dei corsi d'acqua principali | Isole lacuali e fluviali | Laghi Principali | Confini comunali | Regione | Provincia | Aree agricole nello stato di fatto (art. 43)

DESCRIZIONE	CODICE	SHAPE_Length	SHAPE_Area	IDENTIFICATIVO_POLIGONO	AREA
31121 - beach di lattigla e densa, bassa	31121	909.4045469944315	14115,822617793214	73364	14115,7152700

VIEWER GEOGRAFICO 2D - GEOPORTALE

Ortofoto 2018 - proprietà esclusiva di AGEA, Agenzia per le Erogazioni in Agricoltura

Corse d'acqua naturali principali | Aree idriche dei corsi d'acqua principali | Isole lacuali e fluviali | Laghi Principali | Confini comunali | Regione | Provincia | Aree agricole nello stato di fatto (art. 43)

DESCRIZIONE	CODICE	SHAPE_Length	SHAPE_Area	IDENTIFICATIVO_POLIGONO	AREA
2241 - piovani	2241	202,72447787701833	4301,2216967899	73360	4301,1875

VIEWER GEOGRAFICO 2D - GEOPORTALE

Ortofoto 2018 - proprietà esclusiva di AGEA, Agenzia per le Erogazioni in Agricoltura

Corse d'acqua naturali principali | Aree idriche dei corsi d'acqua principali | Isole lacuali e fluviali | Laghi Principali | Confini comunali | Regione | Provincia | Aree agricole nello stato di fatto (art. 43)

DESCRIZIONE	CODICE	SHAPE_Length	SHAPE_Area	IDENTIFICATIVO_POLIGONO	AREA
2111 - seminativi semprepiù	2111	1193,815525258449	31954,869719340156	73349	31954,58975